

SIAEPA de SAINT SELVE - SPANC -

SYNTHÈSE DES CONTRÔLES

D'ASSAINISSEMENT NON COLLECTIF

COMMUNE DE :

SAUCATS

PÉRIODE DU :

01 JANVIER 2011 AU 31 DÉCEMBRE 2015

* minimum conseillé

**BILAN DES DISPOSITIFS
D'ASSAINISSEMENTS NON COLLECTIF (ANC)**

PRESTATION DE VIDANGE

SYNTHÈSE DES PRESTATIONS DE VIDANGE

SIAEPA DE SAINT SELVE

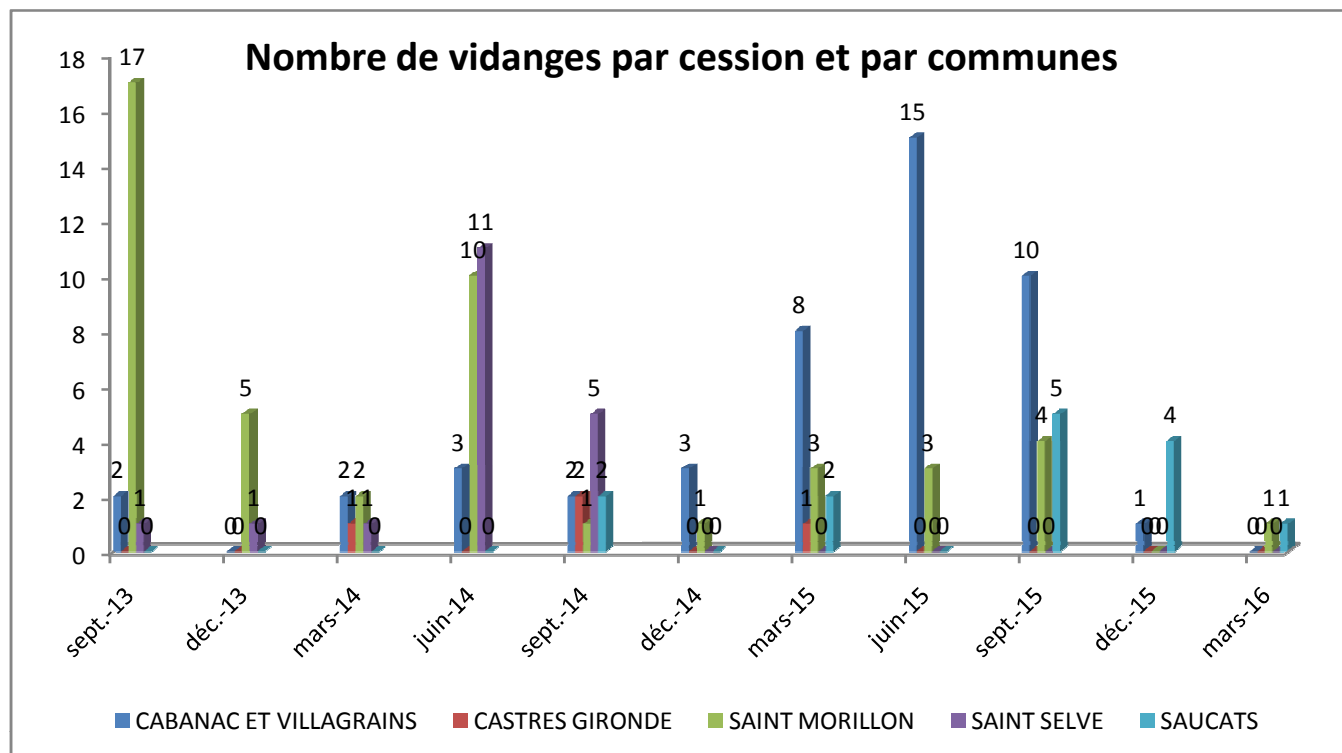

Prestation de vidange : Après appel d'offre, le SIAEPA de SAINT SELVE a passé un marché avec l'entreprise SANITRA FOURRIER pour effectuer les vidanges des assainissements non collectifs.

L'organisation de ces vidanges est effectuée par le SPANC (réception des appels et transmission des données au prestataire) selon 4 campagnes annuelles.

Le contrat passé avec le prestataire est de 1 an, renouvelable 3 ans.

**BILAN DES DISPOSITIFS
D'ASSAINISSEMENTS NON COLLECTIF (ANC)**

NEUFS OU REHABILITES

SYNTHÈSE DES ANC NEUFS

SIAEPA DE SAINT SELVE

Contrôles de conception 2014

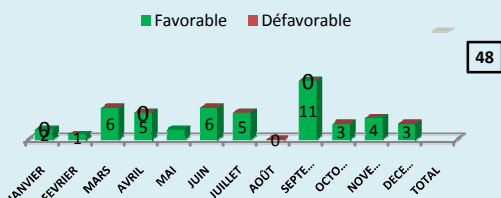

Contrôles de conception 2015

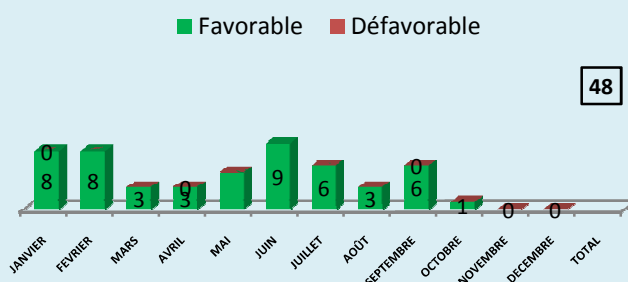

Contrôles de conception 2014

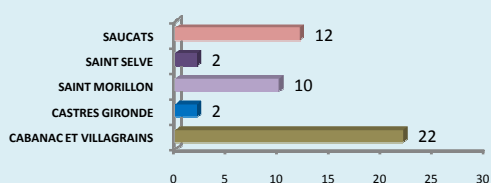

Contrôles de conception 2015

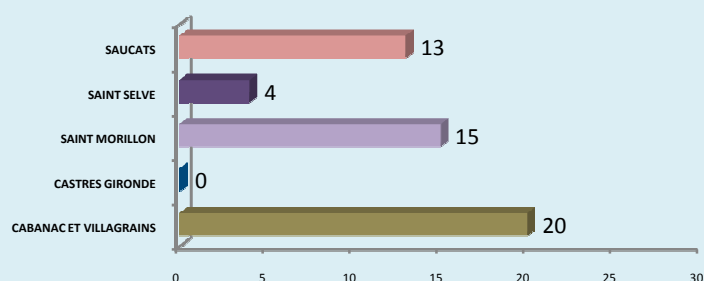

Contrôle de conception : Les projets d'assainissement non collectif neufs ou réhabilités sont étudiés et validés par le SPANC avant leur réalisation.

Contrôles de réalisation 2014

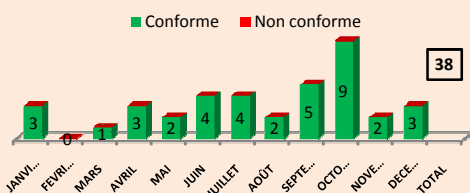

Contrôles de réalisation 2015

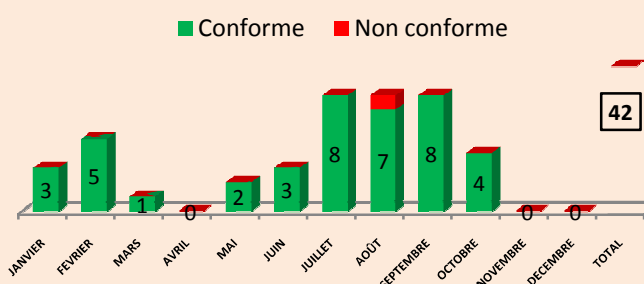

Contrôles de réalisation 2014

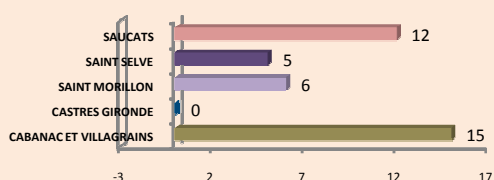

Contrôles de réalisation 2015

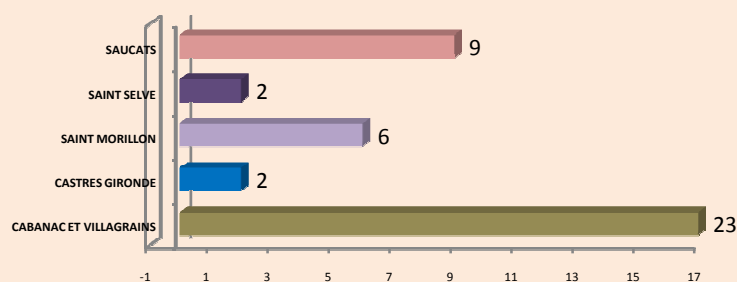

Contrôle de réalisation : Les constructions des assainissements non collectif neufs ou réhabilités sont vérifiées et validées par le SPANC avant leur remblaiement.

SYNTHÈSE DES ANC NEUFS

SIAEPA DE SAINT SELVE

Réalisation ANC Saucats

■ Création ■ Réhabilitation

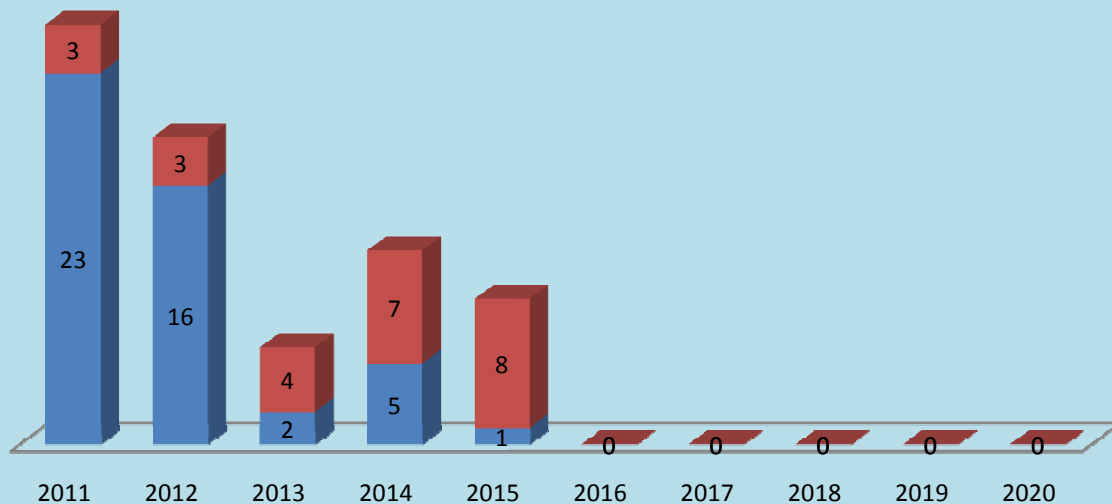

Type de réalisation : Ralentissement des constructions neuves sur la commune (moins de permis de construire / moins de terrains disponibles) et augmentation des réhabilitations (suite au contrôle).

Réalisation ANC Cabanac

■ Création ■ Réhabilitation

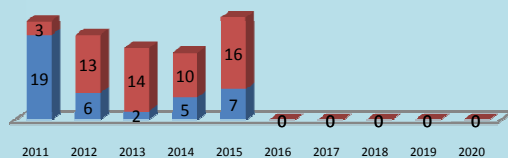

Réalisation ANC Castres

■ Création ■ Réhabilitation

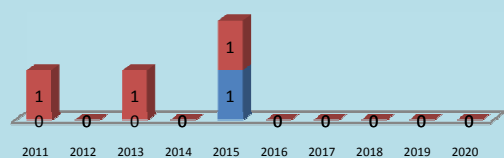

Réalisation ANC St Morillon

■ Création ■ Réhabilitation

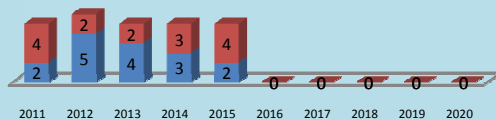

Réalisation ANC St Selve

■ Création ■ Réhabilitation

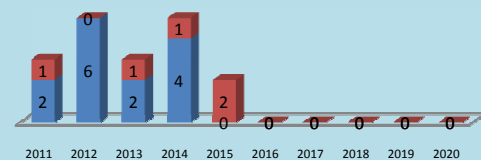

Réalisation ANC SIAEPA

■ Création ■ Réhabilitation

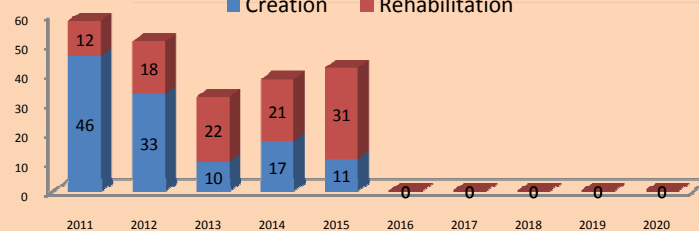

**BILAN DES DISPOSITIFS
D'ASSAINISSEMENTS NON COLLECTIF (ANC)**

LISTING DES ANC NEUFS OU REHABILITES

Contrôle de conception 2015

Commune	SAUCATS
Étiquettes de lignes	Somme de Nbre
BARD Elise	1
11 chemin de la Voile	1
TRANCHEES D'EPANDAGE	1
FAVORABLE	1
CAHUZAC Aurélie	1
Chemin de Cassiney	1
LIT D'EPANDAGE	1
FAVORABLE	1
CHARMET Vincent	1
Lieu dit Bel Air	1
TRANCHEES D'EPANDAGE SURELEVEES	1
FAVORABLE	1
DE SOUSA José Martin	1
1 lieu dit Les Pins verts	1
LIT D'EPANDAGE	1
FAVORABLE	1
DUCLOS Colette	1
2 chemin de Lacassagne	1
LIT D'EPANDAGE SURELEVE	1
FAVORABLE	1
DUPHIL Jean Pierre	1
42 route d'Arcachon	1
TRANCHEES D'EPANDAGE SURELEVEES	1
FAVORABLE	1
DUTEIN Yoann	1
Lieu dit Mahreuil	1
TERTRE D'INFILTRATION	1
FAVORABLE	1
GALEY-BERDIER Jean Claude	1
3 lieu dit Les 4 Poujeaux	1
TRANCHEES D'EPANDAGE	1
FAVORABLE	1
GOUJON Madeleine	1
40 chemin de Baudes	1
LIT FILTRANT VERTICAL NON DRAINE	1
FAVORABLE	1
MEILLEURAT Christian	1
10 avenue de la Technopole	1
DISPOSITIF DE TRAITEMENT AGREE	1
FAVORABLE	1
RABA Gérard	1
4 lieu dit Lariey	1
LIT FILTRANT VERTICAL NON DRAINE	1
FAVORABLE	1
RIGAUD Géral	1
33 chemin de Biartigues	1
LIT FILTRANT VERTICAL DRAINE	1
FAVORABLE	1
SCI Lorip	1
Lieu dit Le Mahreuil	1
TERTRE D'INFILTRATION	1

FAVORABLE	1
Total général	13

Contrôle de réalisation 2015

Commune	SAUCATS
Étiquettes de lignes	Somme de Nbre
ALLEMAND Chrystel	1
Chemin de Biartigues	1
LIT D'EPANDAGE	1
CONFORME	1
CREATION	1
CHADEUIL Françoise	1
2 chemin Faisant	1
LIT D'EPANDAGE SURELEVE	1
CONFORME	1
REHABILITATION	1
DUBOS Yvette	1
5 chemin de Pouchau	1
TERTRE D'INFILTRATION	1
CONFORME	1
REHABILITATION	1
DUCLOS Colette	1
2 chemin de Lacassagne	1
LIT D'EPANDAGE SURELEVE	1
CONFORME	1
REHABILITATION	1
DUPHIL Jean Pierre	1
42 route d'Arcachon	1
LIT D'EPANDAGE SURELEVE	1
CONFORME	1
REHABILITATION	1
GALEY-BERDIER Jea Claude	1
3 lieu dit Les 4 Poujeaux	1
TRANCHEES D'EPANDAGE	1
CONFORME	1
REHABILITATION	1
GOUJON Madeleine	1
40 chemin de Baudes	1
LIT FILTRANT VERTICAL NON DRAINE	1
CONFORME	1
REHABILITATION	1
MEILLEURAT Christian	1
10 avenue de la Technopole	1
DISPOSITIF DE TRAITEMENT AGREE	1
CONFORME	1
REHABILITATION	1
RABA Gérard	1
4 lieu dit L'Ariey	1
LIT FILTRANT VERTICAL NON DRAINE	1
CONFORME	1
REHABILITATION	1
Total général	9

**BILAN DES CONTROLES
D'ASSAINISSEMENTS NON COLLECTIF (ANC)**

DANS LE CADRE D'UNE VENTE

SYNTHÈSE DES VENTES

SIAEPA DE SAINT SELVE

Diagnostic VENTE 2014

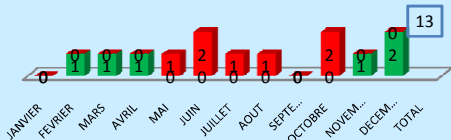

Diagnostic VENTE 2015

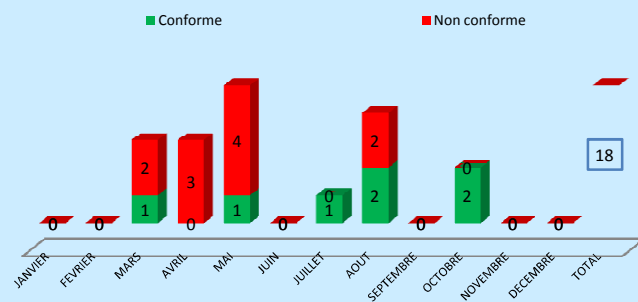

Diagnostic VENTE 2014

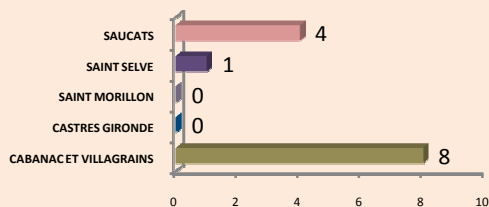

Diagnostic VENTE 2015

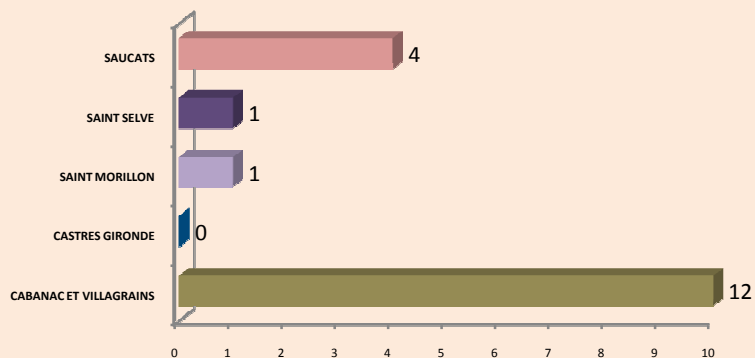

Contrôle de ventes : Les contrôles dans le cadre d'une vente des dispositif d'assainissement non collectif sont réalisés par le SPANC avant l'acte authentique. Les acquéreurs ont 1 an pour réhabiliter leur ANC.

**VENTE SAUCATS
2011-2020**

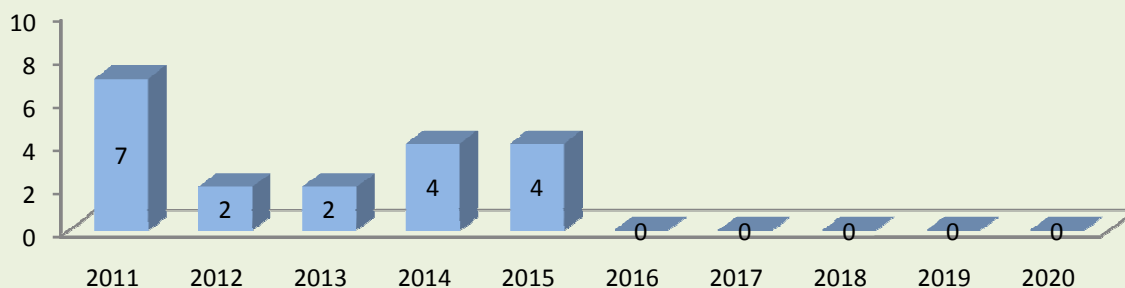

**VENTE SIAEPA
2011-2020**

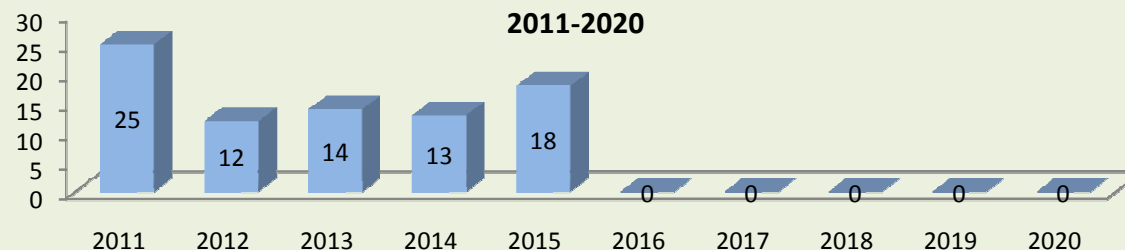

**BILAN DES CONTROLES
D'ASSAINISSEMENTS NON COLLECTIF (ANC)**

LISTING DES ANC (VENTE)

Vente 2015

Commune	SAUCATS
Étiquettes de lignes	Somme de Nbre
ARQUEY Christel	1
26 chemin de Biartigues	1
CONFORME	1
FOLCO Agnes	1
53 chemin de Biartigues	1
CONFORME	1
IMBERT Claude	2
1 lieu dit Ramounic	1
NON CONFORME	1
2 lieu dit Ramounic	1
CONFORME	1
Total général	4

**BILAN DES CONTROLES
D'ASSAINISSEMENTS NON COLLECTIF (ANC)**

BILAN DES PRISES DE RDV

SYNTHÈSE DES DIAGNOSTICS

Saucats		
Nbre de personnes dans la liste	420	
Nbre Non ANC	17	
Nbre ANC	403	100%
Nbre ANC contrôlés (Diag périodique)	45	11,2
Nbre ANC en attente	27	6,7
Nbre ANC restant à contacter	331	82,1

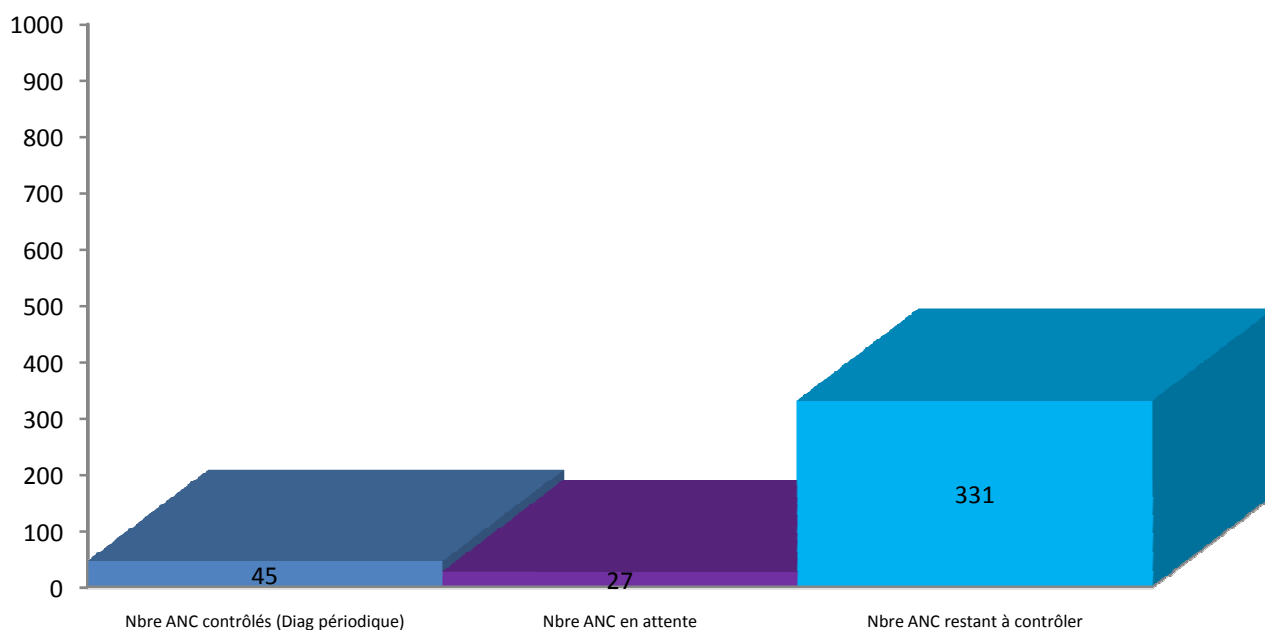

Diagnostic des ANC :

En 2011, ont été réalisés les diagnostics sur la commune de Cabanac et Villagrains.

En 2012, ont été réalisés les diagnostics sur la commune de Saucats.

En 2013, ont été réalisés les diagnostics sur la commune de Castres Gironde et Saint Morillon.

En 2014, ont été réalisés les diagnostics sur la commune de Saint Selve.

En 2015, sont réalisés les diagnostics périodiques sur les 5 communes en fonction de la fréquence de contrôle définie dans le règlement de service.

SYNTHÈSE DES VISITES "NON ANC"

SAUCATS	
Nbre Non ANC	17

Nbre vacant	1
Nbre Ruine	4
Nbre Compteur vert	11
Nbre raccordé	1

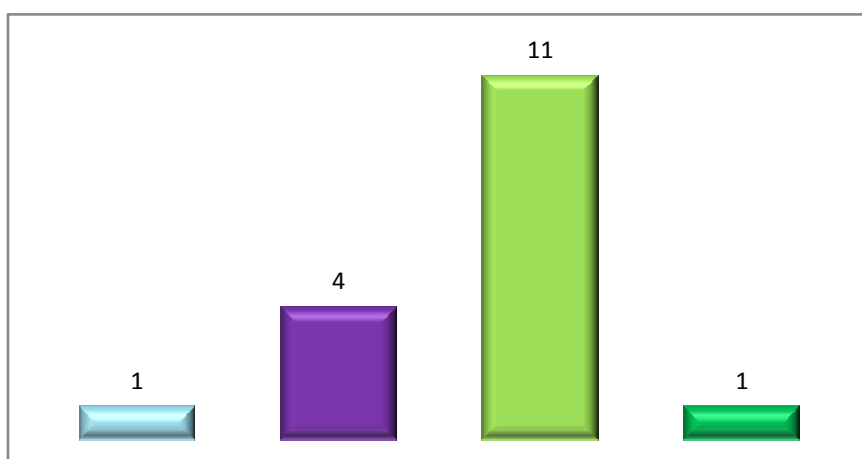

Non ANC:

Les logements vacants ne génèrent pas d'eaux usées (Pas de contrôle).

Les compteurs verts sont des terrains sans maison (sans eaux usées).

Les logements raccordés au réseau d'assainissement non collectif n'étaient pas déclarés comme tel auprès de la Lyonnaise des eaux.

SIAEPA de St SELVE	
Nbre Non ANC	71

Nbre vacant	9
Nbre Ruine	10
Nbre Compteur vert	39
Nbre raccordé	13

CABANAC	
Nbre Non ANC	29

Nbre Logement vacant	7
Nbre Ruine	5
Nbre Compteur vert	6
Nbre Logement raccordé	11

CASTRES GIRONDE	
Nbre Non ANC	8

Nbre vacant	0
Nbre Ruine	0
Nbre Compteur vert	8
Nbre raccordé	0

ST MORILLON	
Nbre Non ANC	7

Nbre Logement vacant	1
Nbre Ruine	0
Nbre Compteur vert	5
Nbre Logement raccordé	1

ST SELVE	
Nbre Non ANC	10

Nbre vacant	0
Nbre Ruine	1
Nbre Compteur vert	9
Nbre raccordé	0

SYNTHÈSE DES VISITES EN ATTENTE

SAUCATS	
ANC non contrôlés	27

Nbre En cours	12
Nbre Annulé	15
Nbre Absent	0
Nbre Refus	0

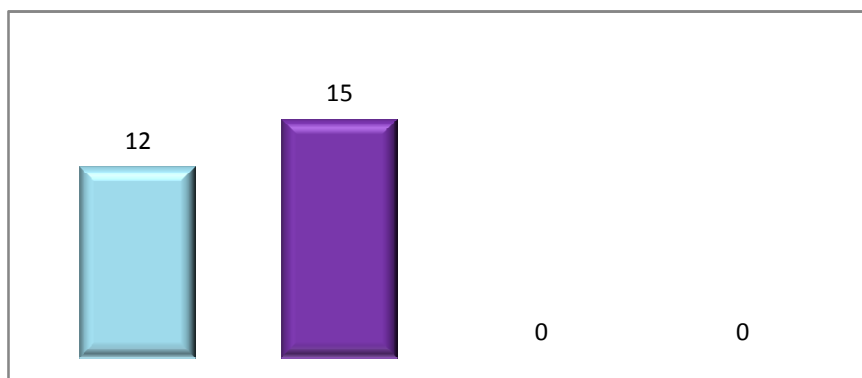

Non ANC:

Les visites en cours sont des visites programmées et dont la date de RDV est postérieure à la date de ce rapport.

Les visites annulées sont des visites programmées mais où le propriétaire des lieux a pris la peine d'appeler pour annuler et reporter la visite à une date ultérieure.

Les visites absents sont des visites qui ont été programmées avec déplacement du SPANC mais où le propriétaire n'était pas présent.

Les visites avec refus sont des visites où le propriétaire a refusé l'accès du SPANC à sa propriété ou le propriétaire était absent à plus de 3 RDV.

SIAEPA de St SELVE	
ANC non contrôlés	61

Nbre En cours	20
Nbre Annulé	40
Nbre Absent	1
Nbre Refus	0

CASTRES GIRONDE	
ANC non contrôlés	1

Nbre En cours	1
Nbre Annulé	0
Nbre Absent	0
Nbre Refus	0

ST SELVE	
ANC non contrôlés	1

Nbre En cours	0
Nbre Annulé	1
Nbre Absent	0
Nbre Refus	0

CABANAC	
ANC non contrôlés	14

Nbre En cours	5
Nbre Annulé	8
Nbre Absent	1
Nbre Refus	0

ST MORILLON	
ANC non contrôlés	18

Nbre En cours	2
Nbre Annulé	16
Nbre Absent	0
Nbre Refus	0

SYNTHÈSE DES VISITES EFFECTUEES

SAUCATS	
Visites effectuées	44

Après 1 RDV	39
Après 2 RDV	5
Après 3 RDV	0

Visite effectuée

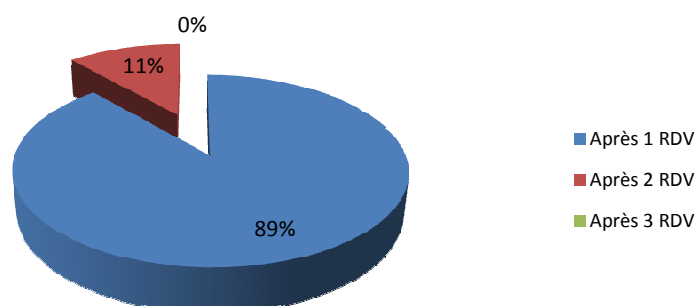

Visites effectuées :

Les visites après 2 RDV ont été effectuées au deuxième RDV fixé par le SPANC, soit après 1 absence sans justification au premier RDV.

Les visites après 3 RDV ont été effectuées au troisième RDV fixé par le SPANC, soit après 2 absences sans justification aux 2 premiers RDV.

SIAEPA de St SELVE	
Visites effectuées	296

Après 1 RDV	249
Après 2 RDV	40
Après 3 RDV	7

CASTRES GIRONDE	
Visites effectuées	2

Après 1 RDV	2
Après 2 RDV	0
Après 3 RDV	0

ST SELVE	
Visites effectuées	10

Après 1 RDV	6
Après 2 RDV	1
Après 3 RDV	3

CABANAC	
Visites effectuées	213

Après 1 RDV	178
Après 2 RDV	31
Après 3 RDV	4

ST MORILLON	
Visites effectuées	27

Après 1 RDV	24
Après 2 RDV	3
Après 3 RDV	0

**BILAN DES CONTROLES
D'ASSAINISSEMENTS NON COLLECTIF (ANC)**

LISTING DES LOGEMENTS VACANTS

Etat de la visite	Z - VACCANT
Étiquettes de lignes	Somme de Code
CABANAC	7
SAUCATS	1
DOMERC FRANCOISE	1
16 ROUTE DE LA BREDE	1
ST MORILLON	1
Total général	9

**BILAN DES CONTROLES
D'ASSAINISSEMENTS NON COLLECTIF (ANC)**

LISTING DES LOGEMENTS EN RUINE

Etat de la visite	Z - RUINE
-------------------	-----------

Étiquettes de lignes	Somme de Code
CABANAC	5
SAUCATS	4
BARRET JEAN CLAUDE	1
17 LIEU DIT LASSIME	1
BOURRIEU PHILIPPE	1
42 CHEMIN DE POUCHAU	1
GIRAUDEAU ISABELLE	1
69 CHEMIN DE BIARTIGUES	1
SCA DU DOMAINE DES SAULES	1
1 LIEU DIT LES SAULES	1
ST SELVE	1
Total général	10

**BILAN DES CONTROLES
D'ASSAINISSEMENTS NON COLLECTIF (ANC)**

LISTING DES COMPTEURS VERTS

Etat de la visite	Z - COMPTEUR VERT
Étiquettes de lignes	Somme de Code
CABANAC	6
CASTRES GIRONDE	8
SAUCATS	11
ATELIER MUNICIPAUX	1
14 ROUTE DE LA BREDE	1
BOURRIEU	1
30 ROUTE DE LA BREDE	1
COMMUNE DE SAUCATS	3
CHEMIN DE BAUDES	1
LIEU DIT LE MARHEUIL	1
LIEU DIT RICHEMONT	1
COSSON PHILIPPE	1
27 ROUTE DE LA BREDE	1
DUMARTIN JEAN-PAUL	1
4 LIEU DIT LA HUTTE	1
GOUJON MARCEL	1
3 CHEMIN DE LA VOILE	1
LUCAT	1
28 ROUTE DE LA BREDE	1
POUMEY BRUNO	1
2 LIEU DIT LE BOURDIEU	1
POUMEY JACQUES	1
2 LIEU DIT LE BOURDIEU	1
ST MORILLON	5
BLANCAND CHANTAL	1
LIEU DIT GOUDON	1
CHATEAU CAMARSSET SCEA	1
LIEU DIT CAMARSET	1
COMMUNE DE ST MORILLON	1
PLACE DE L EGLISE	1
DUCOURNEAU ANDRE	1
485 LIEU DIT PITAN	1
SOULAC ARMAND	1
291 LIEU DIT PEYRON	1
ST SELVE	9
Total général	39

**BILAN DES CONTROLES
D'ASSAINISSEMENTS NON COLLECTIF (ANC)**

LISTING DES LOGEMENTS RACCORDÉS

Etat de la visite	Z - COLLECTIF
-------------------	---------------

Étiquettes de lignes	Somme de Code
CABANAC	11
SAUCATS	1
DELECLUSE FRANCIS	1
6 LE BOSQUET DE BRANET	1
ST MORILLON	1
Total général	13

**BILAN DES CONTROLES
D'ASSAINISSEMENTS NON COLLECTIF (ANC)**

LISTING DES RDV "EN COURS"

Etat de la visite	EN COURS
Étiquettes de lignes	Somme de Code
CABANAC	5
CASTRES GIRONDE	1
SAUCATS	12
ARQUEY MICHEL	1
43 CHEMIN DE BIARTIGUES	1
CLAUDE REINE	1
3 LIEU DIT SONAT	1
LAFOURCADE JUMENBO PHILIP	1
2 LIEU DIT VERDILLON	1
LESOUS BORIS	1
7 CHEMIN DE CASSINEY	1
LOPEZ FLORENCE	1
41 CHEMIN DE BIARTIGUES	1
SAGNES CLAUDE	1
52 ROUTE D ARCACHON	1
SCI DU PERIGORD	1
21 CHEMIN DE LA VOILE	1
TOULLEC MICHELE	1
7 CHEMIN DE BIARTIGUES	1
HESPEL	1
33 CHEMIN DE BIARTIGUES	1
GAGNEPAIN	1
12 CHEMIN DE CASSINEY	1
CAUJOLLE DANIEL	1
1 IMPASSE LESPERBEN	1
ALVAREZ CAROLE	1
4 IMPASSE LESPERBEN	1
ST MORILLON	2
Total général	20

**BILAN DES CONTROLES
D'ASSAINISSEMENTS NON COLLECTIF (ANC)**

LISTING DES RDV "ANNULÉS"

Etat de la visite	ANNULE
Étiquettes de lignes	Somme de Code
CABANAC	8
SAUCATS	15
CHIRON GHISLAINE	1
2 LIEU DIT LES CALLUNES	1
COQUECLOVIS	1
4 LIEU DIT RICHEMONT	1
COURBIN JEAN-MARIE	1
30 CHEMIN DE BIARTIGUES	1
GARRIGUE J.JACQUES	1
2 LIEU DIT ARGILAS	1
GAUTHIER PATRICK	1
2 AVENUE DE LA TECHNOPOLE	1
HARRES ZOHRA	1
1 LIEU DIT RICHEMONT	1
IRHARBEN MOHAMED	1
2 LIEU DIT RICHEMONT	1
LAROCHE DOMINIQUE	1
32 CHEMIN DE BIARTIGUES	1
LAVARRA PATRICK	1
16 CHEMIN DE POUCHAU	1
LEGRAND LUCIEN	1
4 ROUTE DES LANDES	1
MESSINA FRANCK	1
5 AVENUE DE LA TECHNOPOLE	1
PAMART CYRILLE	1
3 LIEU DIT LES SAULES	1
PATANCHON JOEL	1
8 LIEU DIT LE MARHEUIL	1
POIRE PASCAL	1
38 CHEMIN DE BIARTIGUES	1
IGHARBEN MOHAMED	1
6 LIEU DIT RICHEMONT	1
ST MORILLON	16
ST SELVE	1
Total général	40

**BILAN DES CONTROLES
D'ASSAINISSEMENTS NON COLLECTIF (ANC)**

LISTING DES RDV "ABSENTS"

Etat de la visite	ABSENT
Étiquettes de lignes	Somme de Code
CABANAC	1
Total général	1

**BILAN DES CONTROLES
D'ASSAINISSEMENTS NON COLLECTIF (ANC)**

LISTING DES REFUS

Etat de la visite	Z - Refus
-------------------	-----------

Étiquettes de lignes	Somme de Code
CABANAC	2
ST SELVE	1
Total général	3

**BILAN DES CONTROLES
D'ASSAINISSEMENTS NON COLLECTIF (ANC)**

BILAN DES VISITES

SYNTHÈSE DES VISITES EFFECTUEES 2015

ANNEE 2015	Nbr	%
Objectif	57	100

JANVIER		0,0
FEVRIER		0,0
MARS		0,0
AVRIL		0,0
MAI	1	1,8
JUIN		0,0
JUILLET		0,0
AOÛT	3	5,3
SEPTEMBRE	27	47,4
OCTOBRE		0,0
NOVEMBRE		0,0
DÉCEMBRE		0,0

Total	%
31	54,4

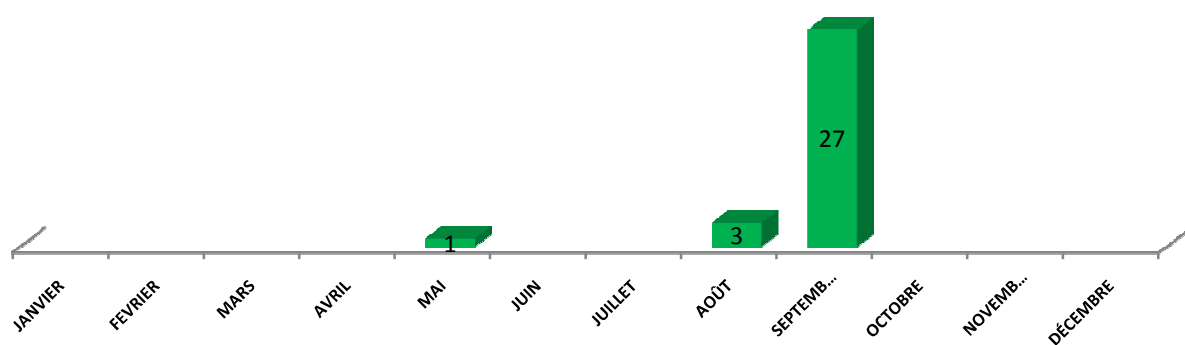

Visites effectuées en 2015:

Les visites du contrôle périodique se font selon la fréquence définie dans le règlement de service du SPANC (de 1 à 5 ans). Cette fréquence est déterminée selon des critères techniques et selon le niveau de conformité des installations d'assainissement non collectif.

**BILAN DES CONTROLES
D'ASSAINISSEMENTS NON COLLECTIF (ANC)**

BILAN DES INSTALLATIONS

TYPE DE PRETRAITEMENT

Type de prétraitement							Volume
	FTTE	FS	FE	Bac à graisse	Préfiltre	Microstation	
S a u c a t s	0	0	0	34	1	0	50
	0	0	0	6	0	0	100
	0	0	0	16	1	0	150
	0	0	0	111	13	0	200
	0	0	0	0	0	0	250
	0	0	0	3	0	0	300
	0	0	0	13	1	0	500
	0	18	1	4	1	0	1000
	0	19	0	0	0	0	1500
	8	14	1	1	0	1	2000
	228	0	5	0	0	2	3000
	0	0	0	0	0	2	3600
	29	0	4	0	0	0	4000
	22	0	2	0	0	1	5000
	1	1	0	0	0	0	6000
	0	0	1	0	0	0	7000
	0	0	1	0	0	1	8000
	1	0	0	0	0	0	9000
	0	0	1	0	0	0	10000
	9	25	3	12	8	0	Non défini

NBR	298	77	19	200	25	7	626
Volume	941	80,5	69	40,3	4,3	28,2	1163,3

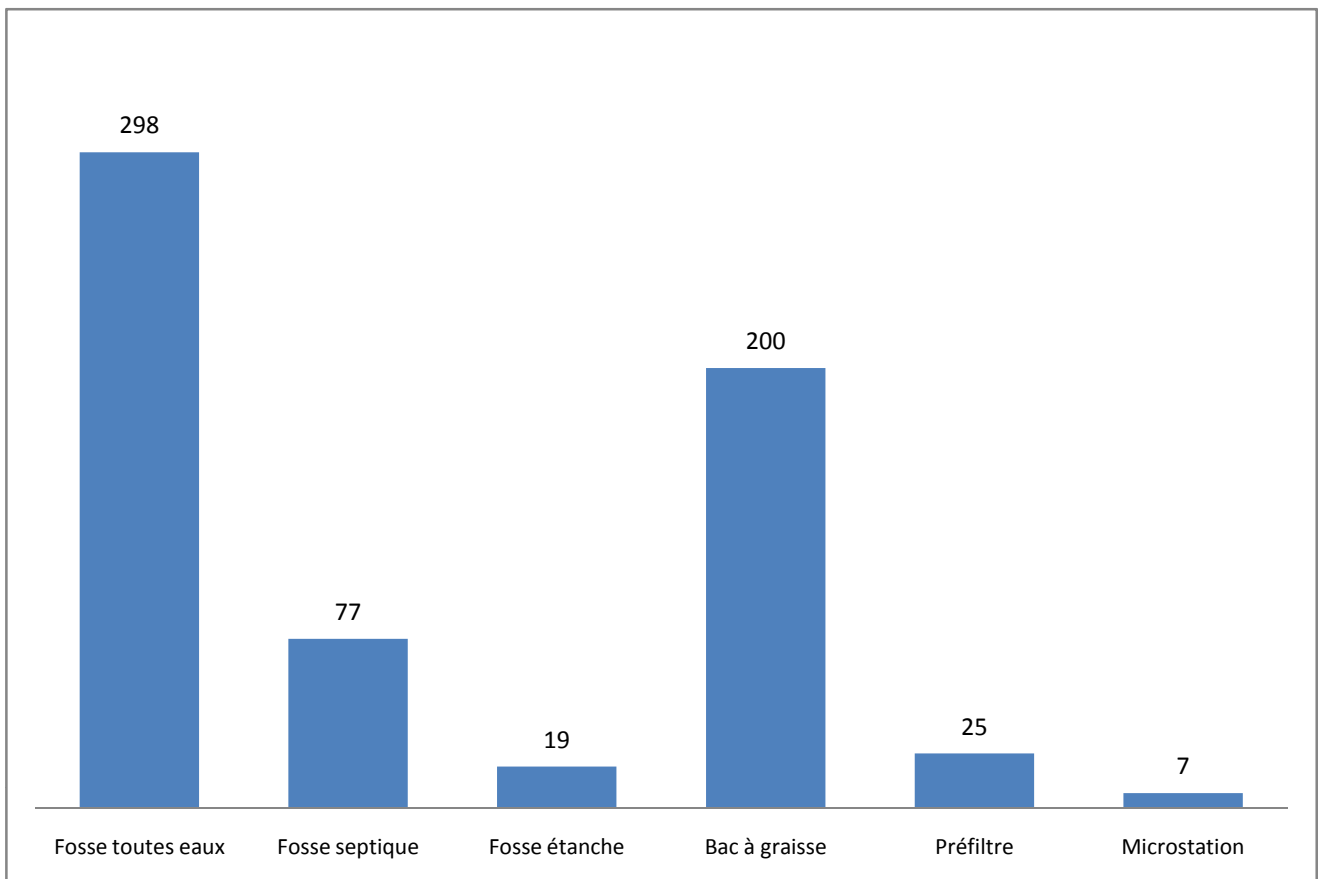

TYPÉ DE TRAITEMENT

Type ANC en %

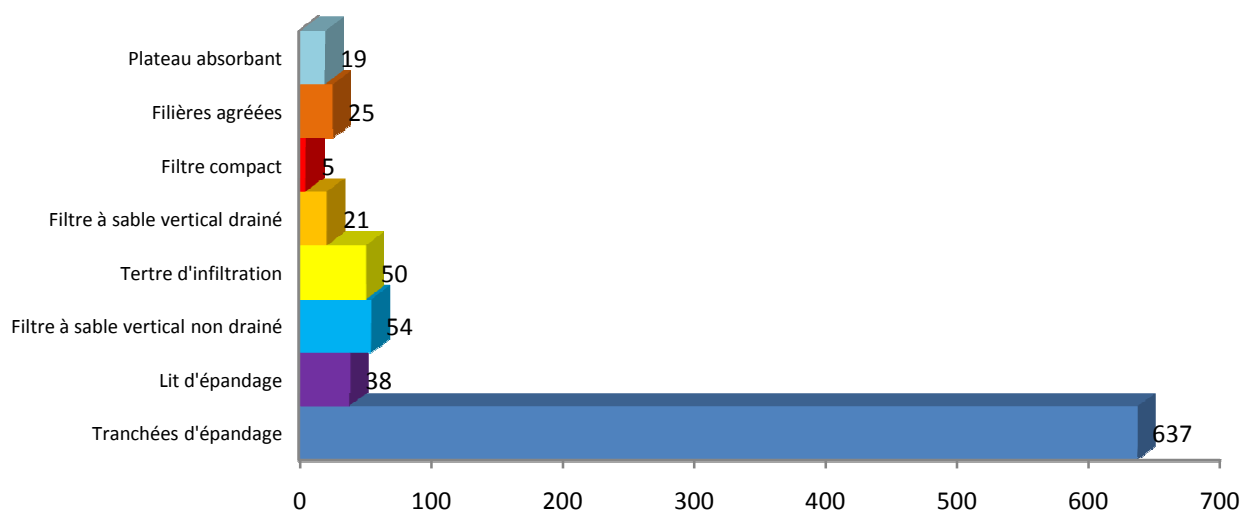

Type de Traitement :

Le type de traitement par tranchées d'épandage est donc celui que l'on trouve le plus sur les communes. Cela s'explique par la nature des sols (souvent sableuse) mais aussi par le fait que les entrepreneurs n'étaient pas bien informés, il y a 10-15 ans, et qu'ils posaient systématiquement des tranchées d'épandage sans s'inquiéter de la nature du sol.

Les types de traitement par tertre d'infiltration, filtre à sable vertical non drainé et drainé sont des ANC nouvellement installés (SPANC) et plus en adéquation avec la nature des sols.

Date ANC en %

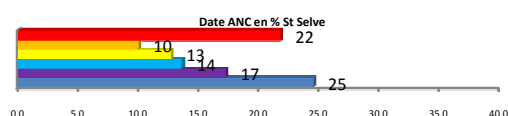
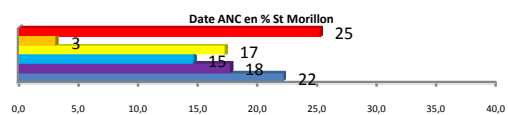
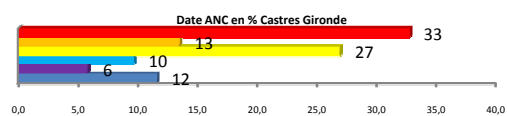
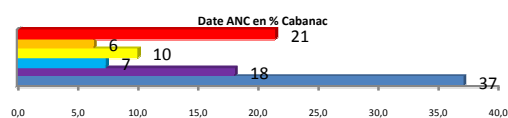
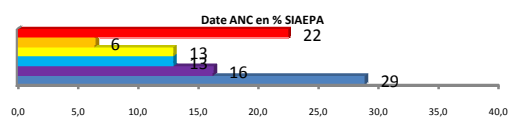
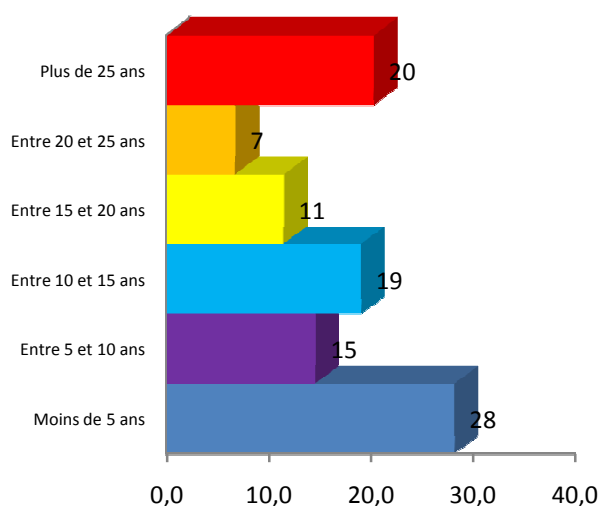

Date des Traitements :

Les dispositifs de traitement ont une espérance de vie dépendant de la qualité de l'entretien du propriétaire et de son utilisation. Mais une durée de vie comprise entre 15 et 20 ans est le plus généralement considérée pour tout type d'ANC.

Sur le territoire de SAUCATS, 62% des dispositifs d'ANC ont moins de 15 ans et 38% ont plus de 15 ans.

Le parc des installations d'ANC est donc relativement jeune (En théorie, renouvellement >38% dans 5 ans).

DATE DE TRAITEMENT

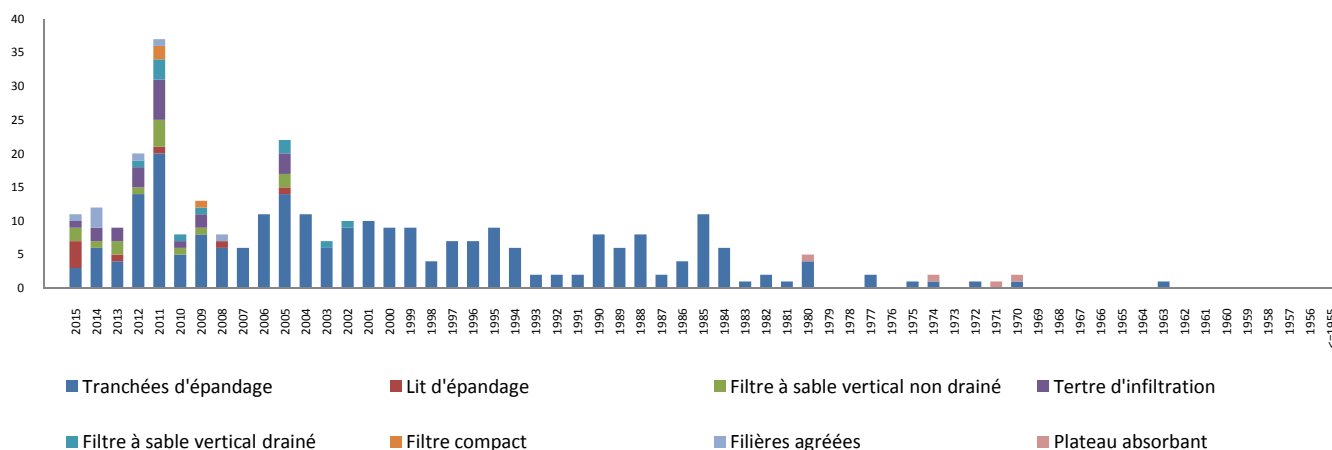

Absence de traitement

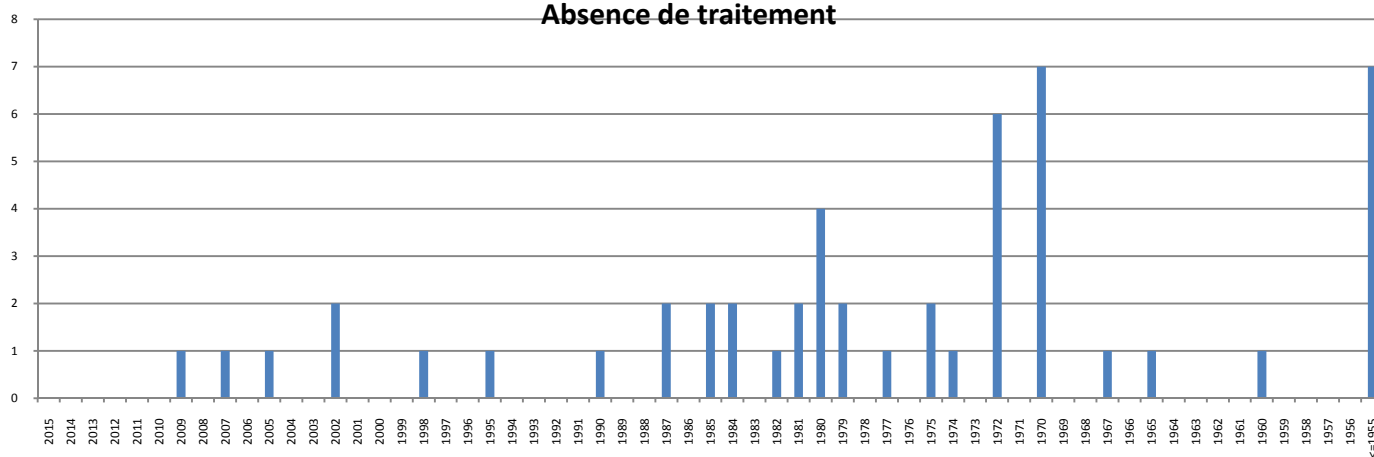

Absence de Traitement :

Les dispositifs sans traitement sont en majorité des dispositifs anciens (>30 ans).

Quelques dispositifs récents (<20 ans) ne sont pas équipés d'un dispositif de traitement.

Dans les 2 cas, les propriétaires ont 4 ans pour mettre en place un système de traitement adapté à la nature du sol ou 1 an après la vente / l'achat de leurs biens.

Sans indication

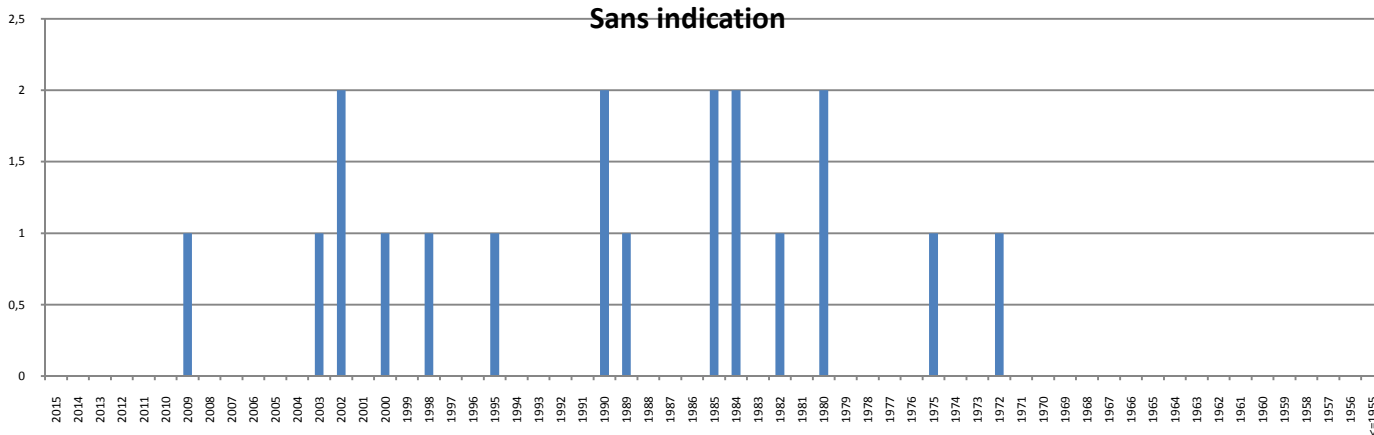

Traitement sans indication :

Les dispositifs sans indication sont dus à des pertes d'information (dispositif très ancien) ou à de mauvaises transmissions d'informations lors du changement de propriétaire (dispositif plus récent).

Il est à noter que le SPANC est aussi en charge de transmettre l'information d'un propriétaire à un autre.

ETAT DES PRÉTRAITEMENTS ET DES TRAITEMENTS

Prétraitement

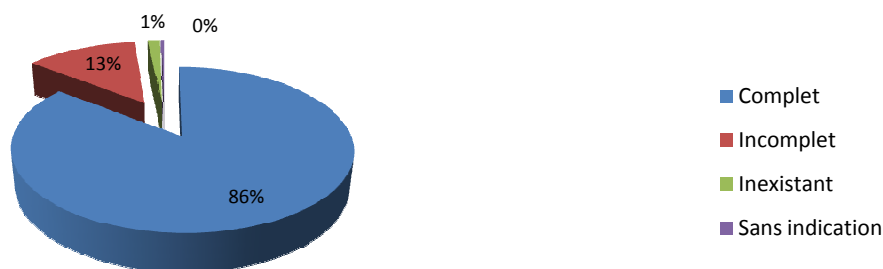

Etat des Prétraitements :

En majorité (86%), toutes les eaux usées (eaux vannes et eaux ménagères) des immeubles sont prétraitées par une fosse toutes eaux, une fosse septique, un bac à graisse,

13% des immeubles ont une partie seulement de leurs eaux usées qui est prétraitée (eaux vannes ou eaux ménagères)

1% des immeubles ont aucune de leurs eaux usées qui est prétraitées (eaux vannes et eaux ménagères).

<1% des immeubles ne savent pas si leurs eaux usées sont prétraitées.

Traitement

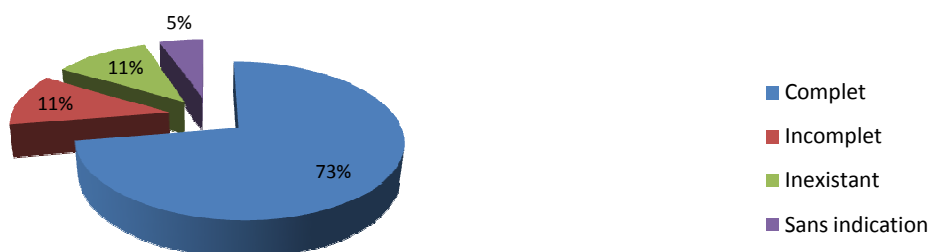

Etat des Traitements :

En majorité (73%), toutes les eaux usées (eaux vannes et eaux ménagères) des immeubles sont traitées par un dispositif.

11% des immeubles ont une partie seulement de leurs eaux usées qui est traitée (eaux vannes ou eaux ménagères)

11% des immeubles ont aucune de leurs eaux usées qui est traitées (eaux vannes et eaux ménagères).

5% des immeubles ne savent pas si leurs eaux usées sont traitées.

Prétraitement/Traitement

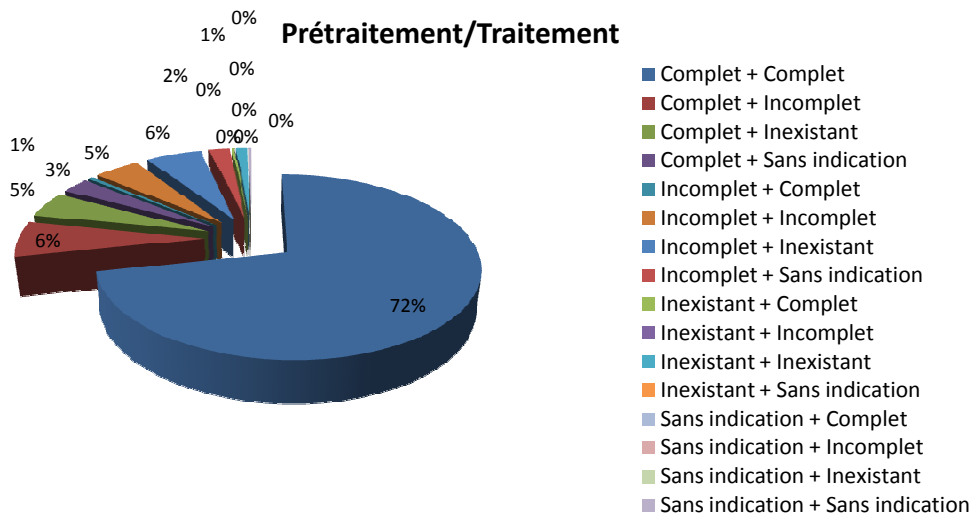

TYPE DE REJETS D'EAUX USÉES

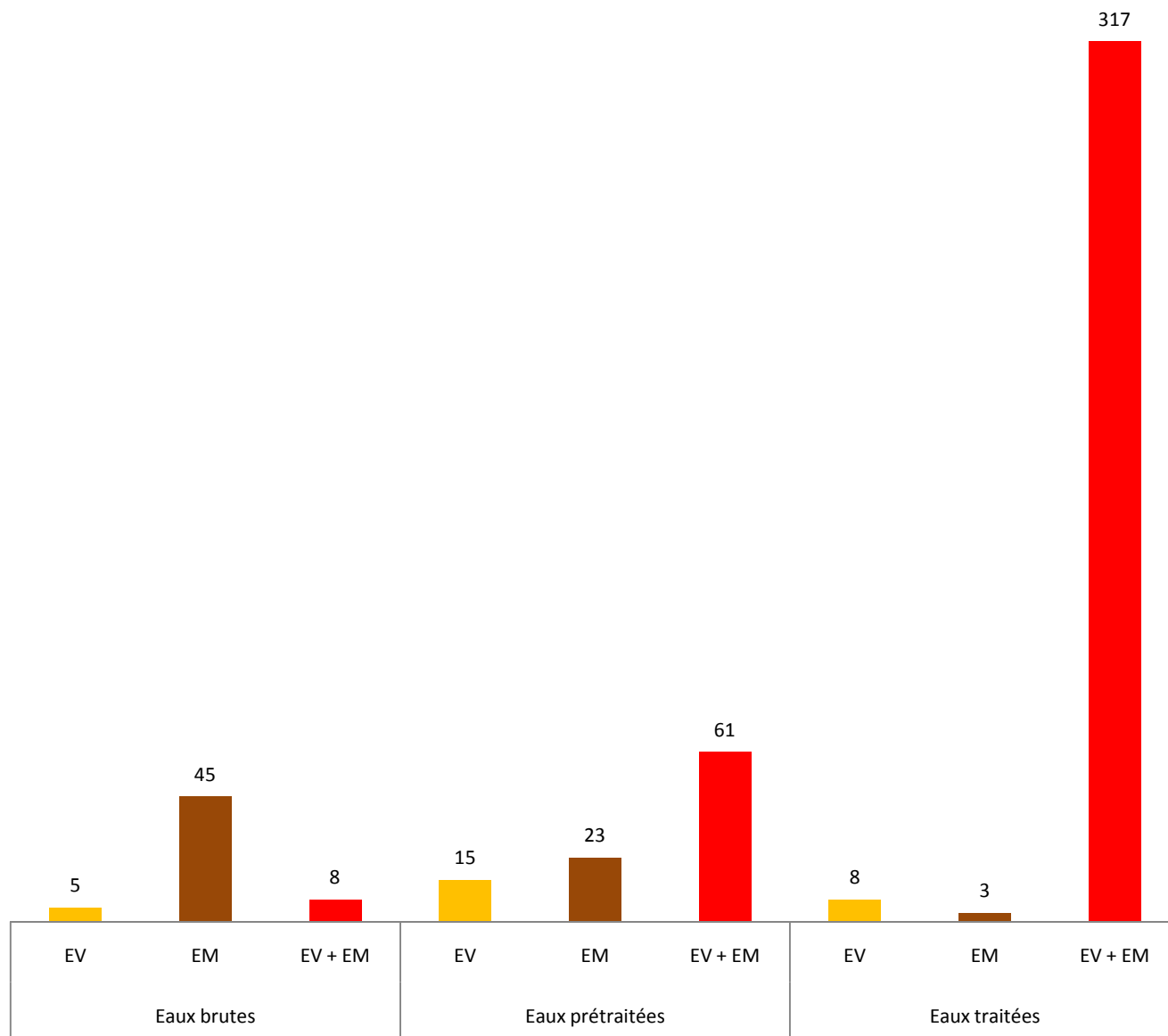

Type de rejets :

Les rejets d'eaux ménagères brutes (sans traitement ni prétraitement) témoignent de la réglementation antérieure à 1982 qui permettait le rejet simple de ces eaux dans le milieu naturel.

Avec le changement des utilisations (plus de détergents notamment), la réglementation a interdit ces rejets (Code de l'environnement).

DESTINATION DES REJETS D'EAUX USEES

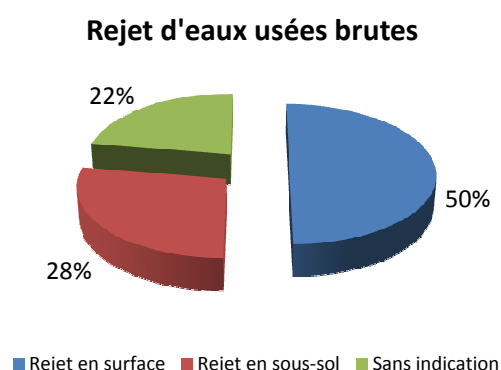
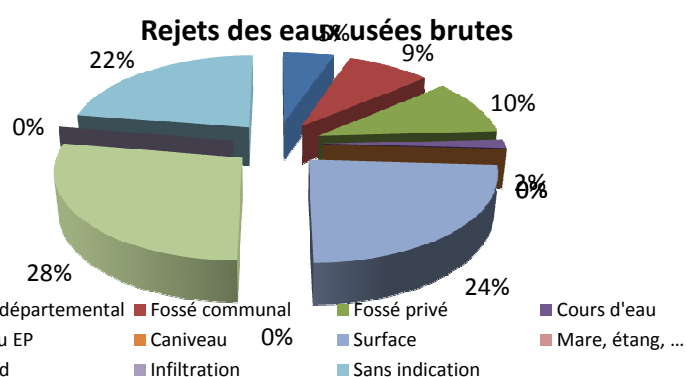

Destinations des rejets d'eaux usées brutes :

Les rejets d'eaux usées brutes (sans traitement ni prétraitement) se font majoritairement (50%) dans des milieux accessibles (fossé, cours d'eau, réseau EP, caniveau, surface et mare) : Problème sanitaire majeur.

Ces rejets se font aussi (28%) dans des milieux inaccessibles (puisard) mais entraînant des eaux vers la nappe phréatique : Problème environnemental.

22% ont une destination inconnue.

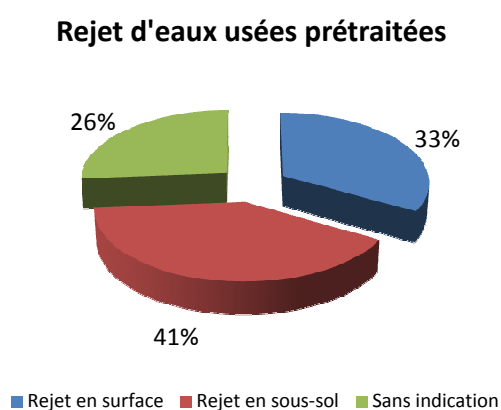
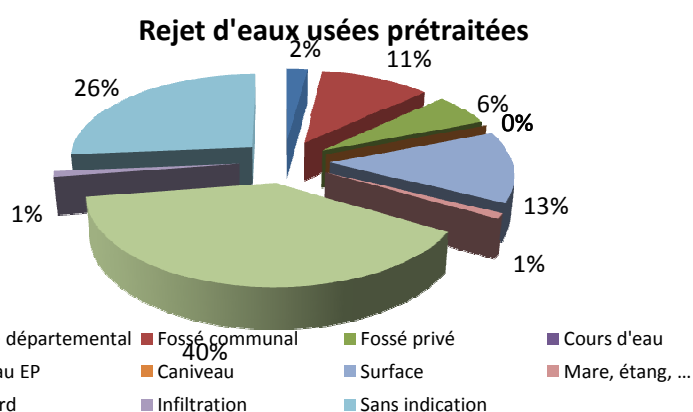

Destinations des rejets d'eaux usées prétraitées :

Les rejets d'eaux usées prétraitées (sans traitement) se font majoritairement (41%) dans des milieux inaccessibles (puisard) et entraînant des eaux vers la nappe phréatique : Problème environnemental majeur.

Ces rejets se font aussi (33%) dans des milieux accessibles (fossé, cours d'eau, réseau EP, caniveau, surface et mare) : Problème sanitaire.

26% ont une destination inconnue.

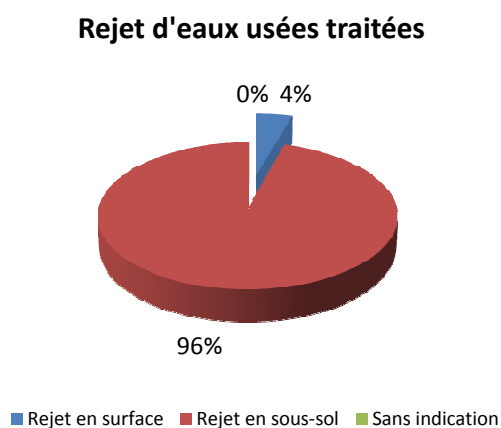
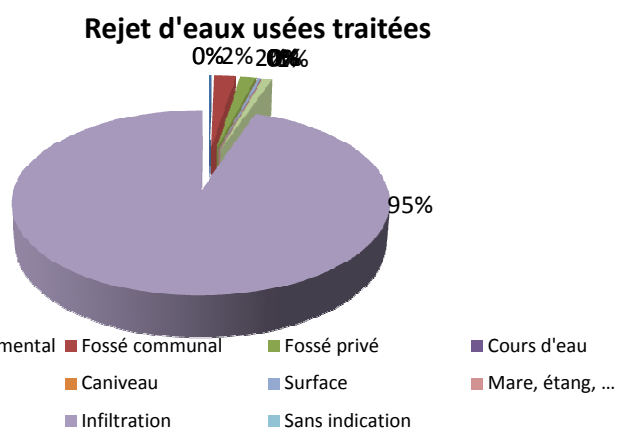

Destinations des rejets d'eaux usées traitées :

Comme vu précédemment, les traitements se font majoritairement par tranchées d'épandage donc par infiltration.

ANALYSE DES RISQUES DES ANC CONTRÔLÉS

Risque de contact avec les eaux usées

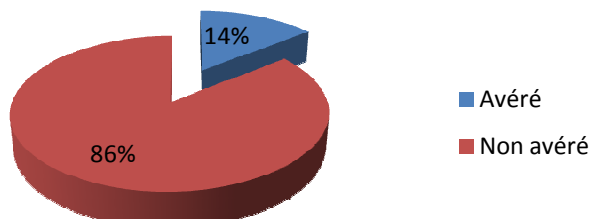

Ces risques sont issus des installations rejetant des eaux usées non traitées en surface (sur le terrain, fossé, cours d'eau, ...).

Raisons : Vieillesse, absence d'entretien, absence d'installation complète,

Risque lié au sous dimensionnement

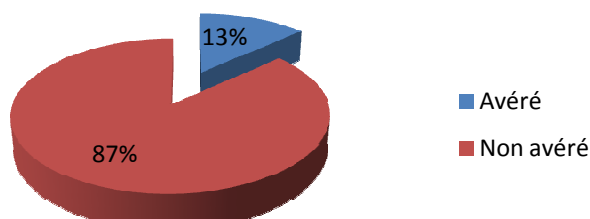

Ces risques sont liés à des installations trop petites (dans un rapport de 1 à 2) pouvant entraîner des dysfonctionnements à court terme.

Risque sur la sécurité des structures

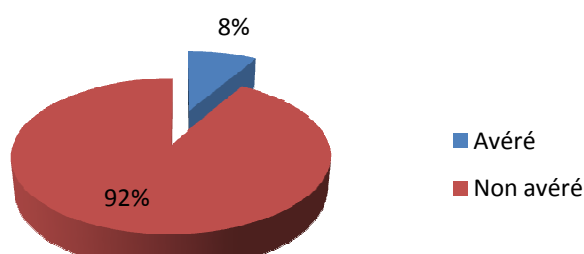

Ces risques sont issus des installations où la sécurité structurelle des fosses (bac à graisse, FTTE, ...) est défaillante (risque d'effondrement, d'écrasement, ...).

Raisons : Absence d'entretien, absence de ventilation,

Risque lié à l'inadaption au sol

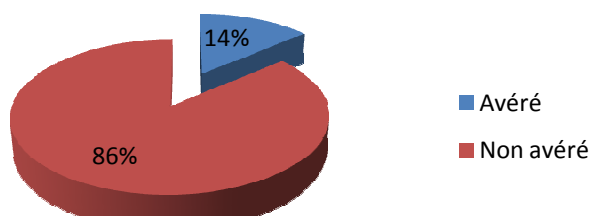

Ces risques sont liés à des installations non adaptées aux contraintes de sol (perméabilité notamment) et pouvant entraîner des dysfonctionnements à court terme.

Risque vis à vis des odeurs générées

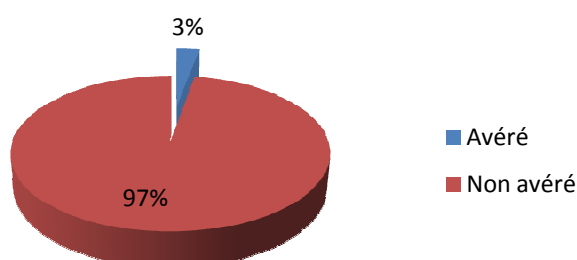

Ces risques sont issus des installations émanant de mauvaises odeurs de façon permanente ou temporaire pouvant entraîner un stress.

Raisons : Absence d'entretien, absence de ventilation,

Risque lié à l'innaccessibilité du prétraitement

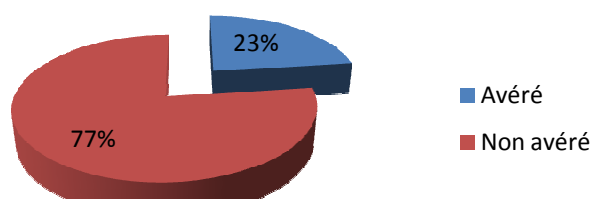

Ces risques sont liés à des installations où le prétraitement (fosse septique, FTTE, ...) est inaccessible, empêchant toute surveillance et entretien, et pouvant entraîner des dysfonctionnements à court terme.

Risque de débordement

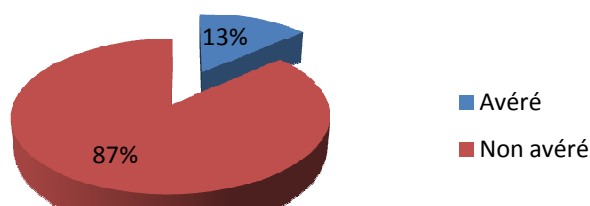

Ces risques sont issus des installations totalement ou partiellement engorgées (colmatage).

Raisons : Absence d'entretien, vieillissement,

Risque lié à l'innaccessibilité du traitement

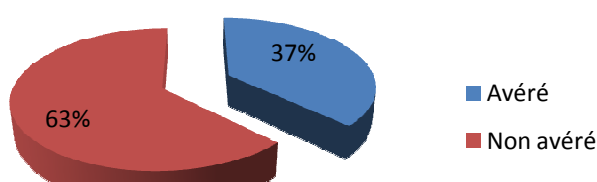

Ces risques sont liés à des installations où le traitement est inaccessible, empêchant toute surveillance et entretien, et pouvant entraîner des dysfonctionnements à court terme.

**BILAN DES CONTROLES
D'ASSAINISSEMENTS NON COLLECTIF (ANC)**

CONCLUSIONS SUR LES INSTALLATIONS

CONCLUSIONS SUR ANC

Bilan des conclusions établies lors du diag périodique

ANC CONFORME	26
ANC NON CONFORME	19

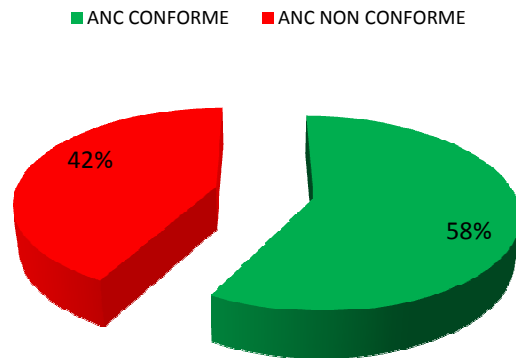

Rappel des conclusions établies lors du diag précédent

ANC CONFORME	265
ANC NON CONFORME	137

ANC CONFORME ANC NON CONFORME

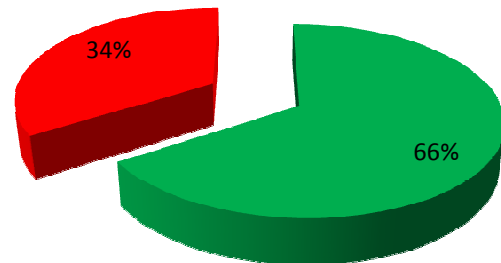

Bilan de l'évolution des conclusions établies lors des différents diag

ANC CONFORME puis CONFORME	14
ANC NON CONFORME puis CONFORME	12
ANC CONFORME puis NON CONFORME	6
ANC NON CONFORME puis NON CONFORME	13

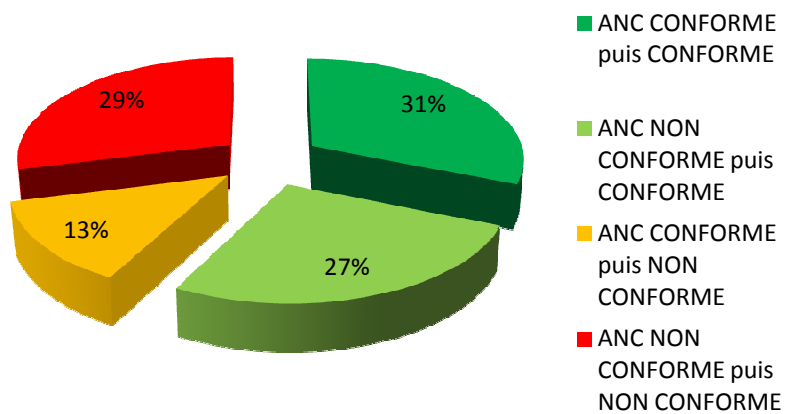

Rejet de mauvaise qualité dans le milieu naturel

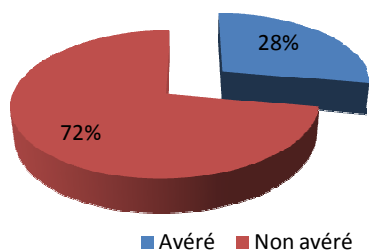

Rejet d'eaux usées brutes

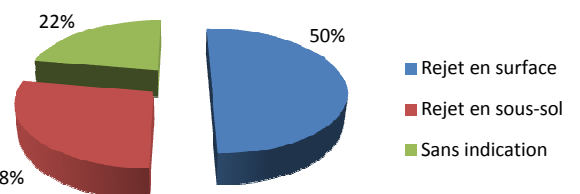

Rejet d'eaux usées prétraitées

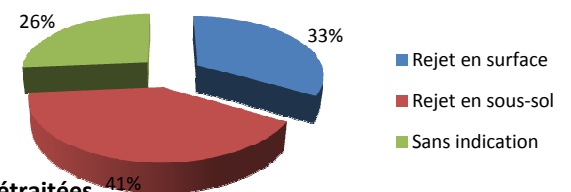

**BILAN DES CONTROLES
D'ASSAINISSEMENTS NON COLLECTIF (ANC)**

PLANNING PREVISIONNEL

PLANNING PREVISIONNEL

Date	SIAEPA - A contrôler
2015	55
2016	453
2017	288
2018	229

Date	CABANAC - A contrôler
2015	16
2016	195
2017	51
2018	27

Date	CASTRES - A contrôler
2015	1
2016	28
2017	32
2018	6

Date	ST MORILLON - A contrôler
2015	17
2016	32
2017	73
2018	124

Date	ST SELVE - A contrôler
2015	1
2016	14
2017	10
2018	50

Date	SAUCATS - A contrôler
2015	20
2016	184
2017	122
2018	22

**BILAN DES CONTROLES
D'ASSAINISSEMENTS NON COLLECTIF (ANC)**

LISTING DES CONTRÔLES

Etat de la visite	REALISE
-------------------	---------

Étiquettes de lignes	Somme de Code
CABANAC	212
CASTRES GIRONDE	2
SAUCATS	45
ALLEMAND CHRYSTEL	1
CHEMIN DE BIARTIGUES	1
Conforme	1
BATELIER PATRICIA	1
1 BIS LIEU DIT LES BARREYRES	1
Conforme	1
CANTIN CHARLES	1
35 BIS CHEMIN DE BIARTIGUES	1
Conforme	1
CHADEUIL FRANCOISE	1
2 CHEMIN FAISANT	1
Conforme	1
CHANDLER BRIGITTE	1
3 CHEMIN FAISANT	1
Conforme	1
DABADIE MICHEL	1
13 BIS CHEMIN DE BAUDÉS	1
Conforme	1
DEBORD CHRISTIAN	1
1 CHEMIN DE BIARTIGUES	1
Non conforme	1
DELERUE PATRICE	1
69 CHEMIN DE BIARTIGUES	1
Non conforme	1
DUBOS YVETTE	1
5 CHEMIN DE POUCHAU	1
Conforme	1
DUSSAUT CEDRIC	1
4 AVENUE DE LA TECHNOPOLE	1
Conforme	1
FAUGAS JEAN	1
7 CHEMIN FAISANT	1
Non conforme	1
FAURE CHRISTIAN	1
40 CHEMIN DE BIARTIGUES	1
Conforme	1
FEVIN PATRICK	1
34 CHEMIN DE BIARTIGUES	1
Conforme	1
FINON HUBERT	1
1 LIEU DIT ARIEY	1
Non conforme	1
GALEY-BERDIER JEAN CLAUDE	1
3 LIEU DIT LES QUATRE POUJEAUX	1
Conforme	1
HENON TONY	1
1 CHEMIN DES PUDOCs	1
Non conforme	1
IMBERT CLAUDE	1

1 LIEU DIT RAMOUNIC	1
Non conforme	1
LAHOUSSE MAURICE	1
42 ROUTE D ARCACHON	1
Conforme	1
LAPIERRE MARTINE	1
4 CHEMIN FAISANT	1
Non conforme	1
LEBARBIER GREGORY	1
8 LIEU DIT LE BOURDIEU	1
Non conforme	1
MARTINEZ PASCAL	1
10 CHEMIN FAISANT	1
Non conforme	1
MEILLEURAT CHRISTIAN	1
10 AVENUE DE LA TECHNOPOLE	1
Conforme	1
MIRABEL PASCAL	1
4 CHEMIN DES PUDOCs	1
Conforme	1
PEROT DANIEL	1
10 BIS AVENUE DE LA TECHNOPOLE	1
Conforme	1
RABA GERARD	1
4 LIEU DIT ARIEY	1
Conforme	1
RACHE DENIS	1
36 CHEMIN DE BIARTIGUES	1
Conforme	1
RENAUD JEAN MICHEL	1
2 LIEU DIT ARIEY	1
Non conforme	1
SAUBUSSE JEAN PIERRE	1
40 CHEMIN DE BAUDES	1
Conforme	1
SMALLWOOD DAVID	1
19 CHEMIN DE BAUDES	1
Non conforme	1
TARIS JEAN BERNARD	1
31 CHEMIN DE BIARTIGUES	1
Non conforme	1
TEICH ROGER	1
1 LIEU DIT LES BARREYRES	1
Non conforme	1
WEILL MICKAEL	1
35 BIS CHEMIN DE BIARTIGUES	1
Non conforme	1
(vide)	1
2 LIEU DIT RAMOUNIC	1
Conforme	1
ETCHEVERRY ARIANE	1
1 BIS CHEMIN DE LA VOILE	1
Conforme	1
KLEIN ETIENNE	1
5 BIS CHEMIN DE LA VOILE	1

Non conforme	1
D'ALMEIDA NADEGE	1
1 CHEMIN FAISANT	1
Non conforme	1
DAYON CECILE	1
8 CHEMIN FAISANT	1
Conforme	1
JOUBERT DE CELLIER SOPHIE	1
26 CHEMIN DE BIARTIGUES	1
Conforme	1
FOLCO AGNES	1
53 CHEMIN DE BIARTIGUES	1
Conforme	1
RODRIGUEZ DANIEL	1
9 LIEU DIT LE BOURDIEU	1
Non conforme	1
BOUGARAN SYLVAIN	1
2 CHEMIN DE LACASSAGNE	1
Conforme	1
DURAND NOEL	1
22 CHEMIN DE POUCHAU	1
Non conforme	1
DELOUBES DAMIEN	1
34 CHEMIN DE POUCHAU	1
Non conforme	1
RAINGEART PIERRICK	1
1 BIS LIEU DIT LE SON	1
Conforme	1
RHIMBAULT NICOLAS	1
1 TER LIEU DIT LE SON	1
Conforme	1
ST MORILLON	27
ST SELVE	11
Total général	297

**BILAN DES CONTROLES
D'ASSAINISSEMENTS NON COLLECTIF (ANC)**

CARTE DES CONTRÔLES